PRÉFET
DE LA
CÔTE-D'OR
Liberté
Égalité
Fraternité
Direction
départementale
des territoires

Bois et Forêts soumis au régime forestier
Commune de Bouze-lès-Beaune
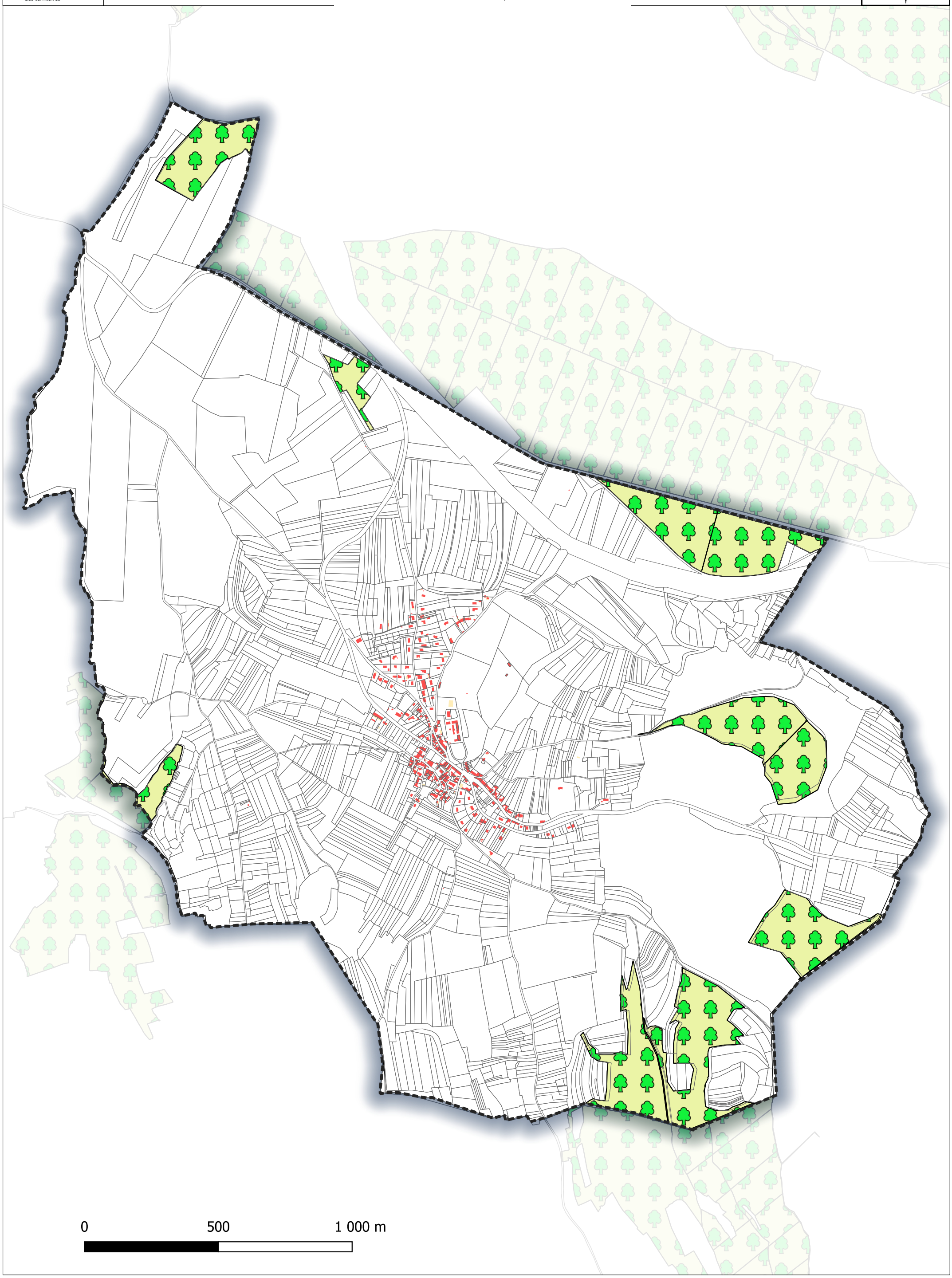
Réalisé par - DDT21/SERVICE SPAE/BUREAU PPRT le 10/01/2023
Sources : DDT21 , © IGN® - Reproduction interdite